# NY HERMITAGE, LOHARANO NIANDOHANA

*Words: Maurice Goutagny, fms*
*Music: Miquel Cubeles, fms*

Tsaroako hatrany Ianao Tompo ô, ary tsapako lalina ato am-poko,
Ny fahatsiarovana ny frera, nametraka ny vato fototra.
Trano Nazareta, Teny soa vaovao,
Hanangana fianakaviana, firahalahiana.

Tsaroako hatrany Ianao Tompo ô, Àry tsapako lalina ato am-poko,
Ny fahatsiarovana ny rindrina, voasikotra avy amin'ny vato.
Trano Betilehema, fahaterahan'olom-baovao,
Hitory Teny soa amin'ny ankizy sy ny tanora.

**Misaotra Anao Tompo ô amin'ty tranonao**
**Naorina ao amin'ny lohasaha mangina**
**Nomenao anay izany ho an'ny irakao,**
**Hermitage, loharano niaviana.**
**Misaotra Maria, amin'ty tranonao.**

Tsaroako hatrany Ianao Tompo ô, ary tsapako lalina ato am-poko,
Miaraka amin'i Maria, monolo-tanana hatrany.
Trano Notre Dame, Hermitage vaovao.
Hamory ireo mahantra, ny madinika.

Tsaroako hatrany Ianao Tompo ô, ary tsapako lalina ato am-poko,
Ireo zavatsoa nomena , ny fikorianan'ny Gier.
Fonenan'ireo Frera, mpandeha amin'izao andro zao,
An'i Jesoa avy amin'Maria! Miroso hatrany.

# l'Hermitage, source de vie
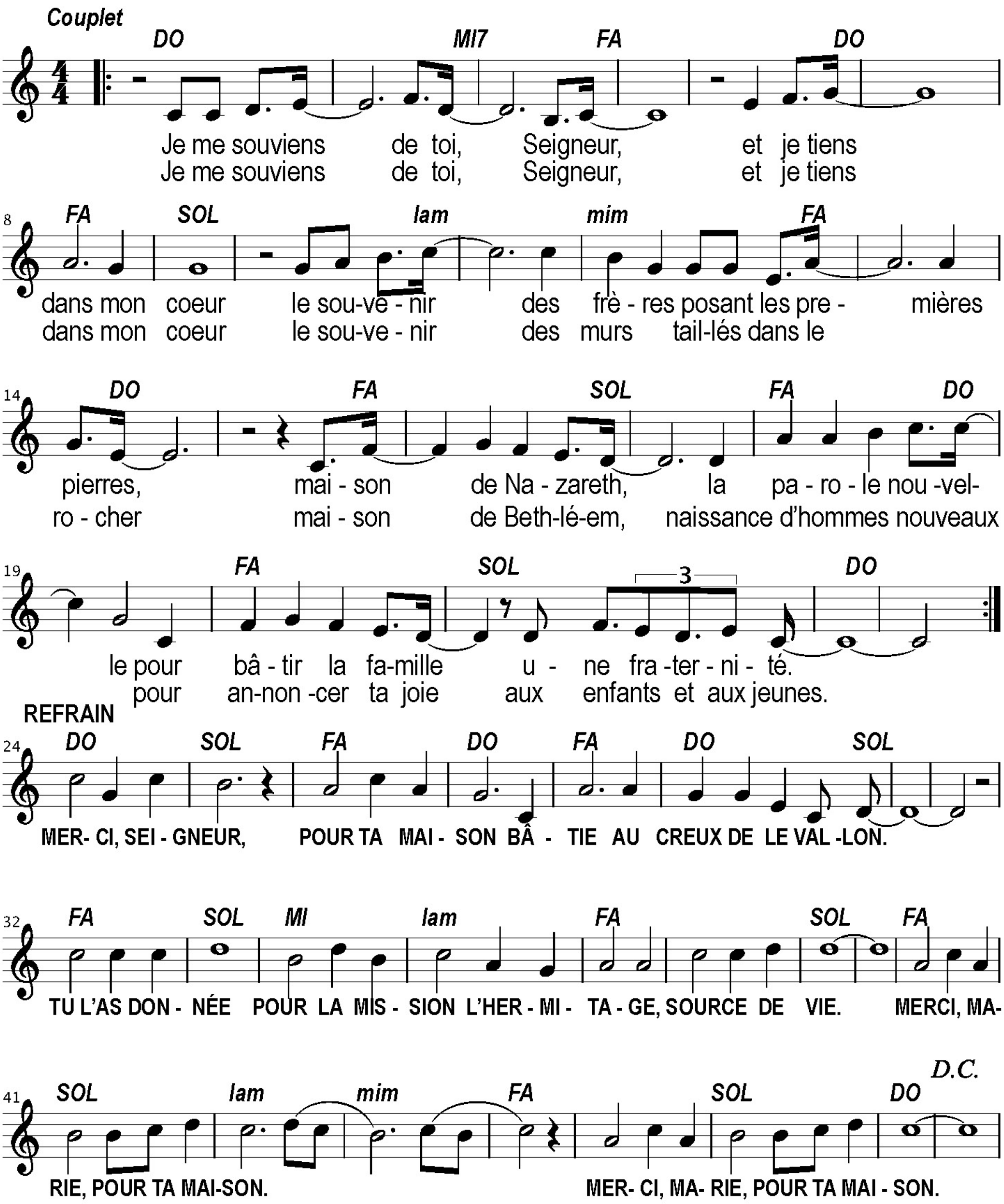
fr. Maurice GOUTAGNY fr. JMiquel CUBELES